



MUSEU DE ZOOLOGIA
UNIVERSIDADE DE SÃO PAULO



MZ BRASIL

Programa de Treinamento
Científico do MZUSP - Edital 2022

Oportunidade de formação
científica para **estudantes de
graduação em Ciências
Biológicas** de todas as regiões do
Brasil.

Programa inédito de **qualificação
para futuros profissionais de
Museus de História Natural.**

Vai perder essa oportunidade?

Nesta primeira edição do Programa MZ Brasil, serão selecionados 5 (cinco) estudantes de graduação em Ciências Biológicas representando todas as regiões do território brasileiro.



Objetivos

Oferecer uma semana de imersão nas atividades curatoriais do MZUSP, incluindo: Coleções, Laboratórios Multiusuários, Difusão Cultural e Acadêmica e participação no IV Encontro da Pós-Graduação do MZUSP.



Museu de Zoologia
Universidade de São Paulo

Elegibilidade dos participantes

São elegíveis para este edital estudantes a partir do terceiro ano dos cursos de Ciências Biológicas ou Biologia de todas as Universidades públicas ou particulares do Brasil.

Serão selecionadas cinco propostas, uma de cada região do país (norte, centro-oeste, nordeste, sudeste e sul) dentro do investimento disponibilizado para o presente edital.

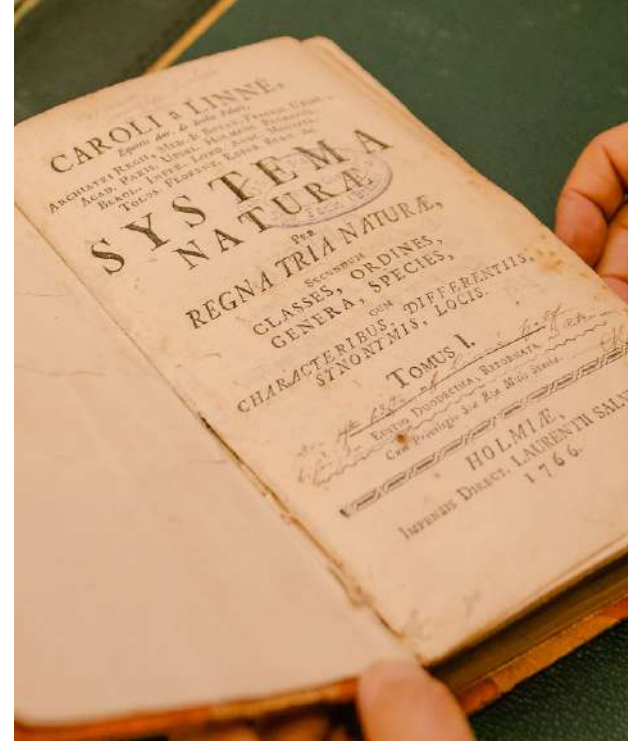

Recursos financeiros

Os recursos serão utilizados para o pagamento de passagens aéreas, alimentação e hospedagem na cidade de São Paulo, sendo garantido o traslado entre os aeroportos de Guarulhos ou Congonhas até o MZUSP, e vice-versa.



Museu de Zoologia
Universidade de São Paulo

Inscrições

Documentação obrigatória:

- 1- **Carta de intenções** onde deve ser descrita a motivação para desenvolver estudos em Sistemática e Taxonomia Animal, além de abordar a importância dos museus para o conhecimento da biodiversidade;
- 2 - **Carta de recomendação** de um dos seus professores ou de pesquisadores em Zoologia;
- 3 - **Histórico escolar completo**;
- 4 - **Curriculum Vitae**.

Todas as inscrições devem ser submetidas eletronicamente através do preenchimento do **Formulário Eletrônico** até 17 h (horário de Brasília) do dia 30/07/2022. Não serão admitidas inscrições submetidas além deste dia e horário.



Seleção

A análise de mérito das propostas caberá à Comissão de Graduação do MZ. Serão critérios de desempate o Curriculum Vitae e, na sequência, a média das notas nas disciplinas de Zoologia, Sistemática, Taxonomia e Evolução.

Em caso de dúvidas ou orientações, entrar em contato com o Serviço de Apoio Acadêmico do MZUSP (pgmz@usp.br).

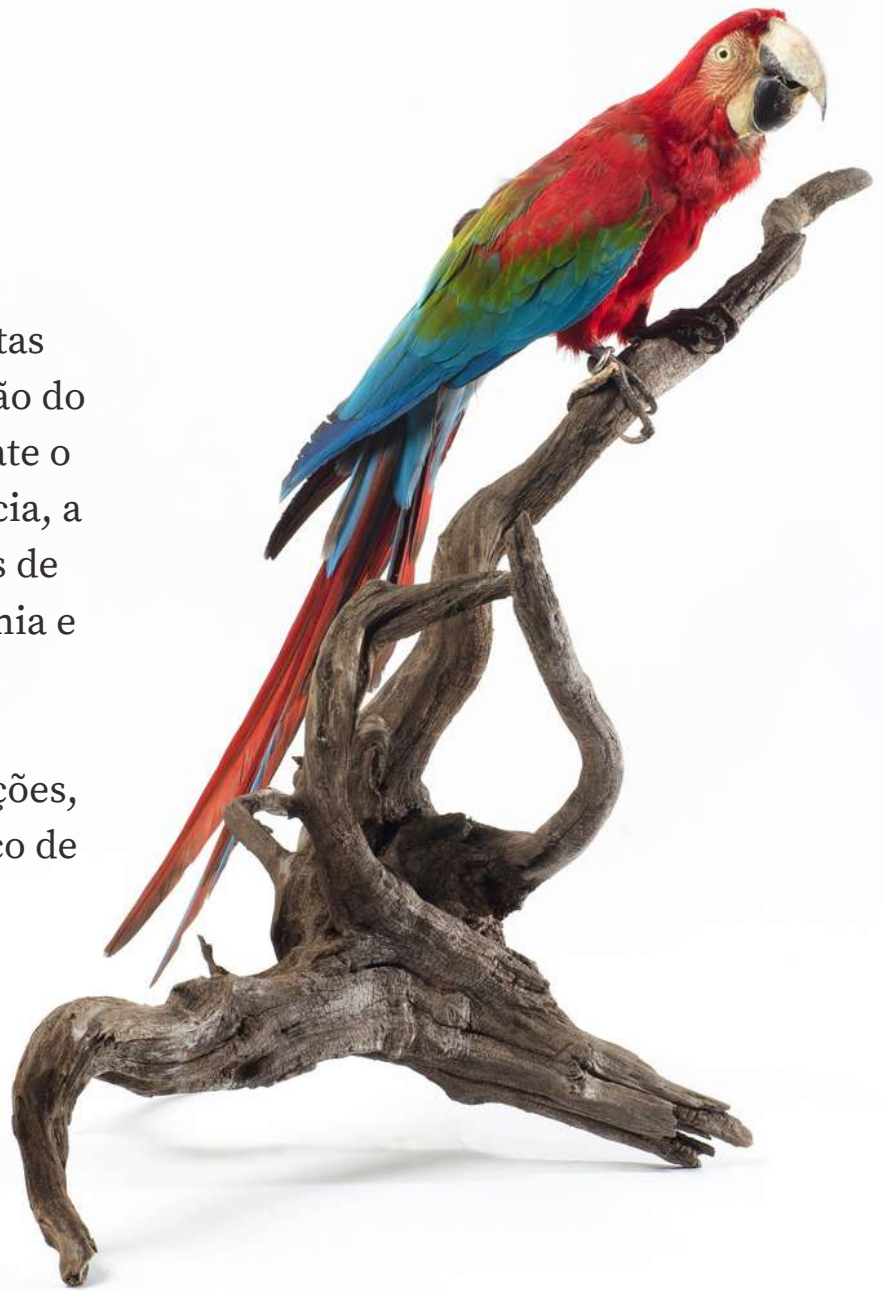

Data do início da submissão das inscrições	30/06/2022
Data final da submissão das inscrições	30/07/2022
Julgamento das inscrições	Até 30/08/2022
Divulgação do resultado	Até 10/09/2022
Execução das atividades no MZUSP	6-13/11/2022
Entrega do relatório das atividades	7 dias após o término das atividades



Museu de Zoologia
Universidade de São Paulo

Marcelo Duarte da Silva
Diretor

Luís Fábio Silveira
Vice-Diretor

Mario Cesar Cardoso de Pinna
Presidente da Comissão de Pesquisa

Maria Isabel Landim
Presidente da Comissão de Cultura e Extensão

Marcelo Veronesi Fukuda
Presidente da Comissão de Pós-Graduação

Carlos José Einicker Lamas
Presidente da Comissão de Graduação

Fotos:

Cecília Bastos - USP Imagens

Guilherme Ide

Wagner Souza e Silva - ECA/ USP



Museu de Zoologia
Universidade de São Paulo